

¿Cómo utilizar su implante?



El Sistema de Control Urinario AMS 800™

El Sistema de Control Urinario AMS 800 consiste en tres componentes principales: un manguito oclusivo, una bomba de control y un balón regulador de presión (Figura 1). Estos componentes están conectados mediante tubos y se llenan con una solución estéril. El manguito funciona de forma muy parecida a un esfínter normal, que aprieta suavemente la uretra (canal urinario) para que cierre y mantenga la orina dentro de la vejiga.



Figura 1

Utilizando (activando) el Sistema de Control Urinario AMS 800

Cuando el manguito está cerrado, la orina se queda dentro de la vejiga. Para orinar, el manguito se abre de la siguiente manera:

1. Toque y sienta la bomba de control en su escroto (Figura 2).
2. Establezca la bomba de control en el lugar adecuado agarrando suavemente el entubado que se encuentra encima de la bomba de control (Figura 3).
3. Utilice la otra mano para apretar y liberar la parte inferior, más suave de la bomba de control (Figura 4). Haga esto varias veces hasta que la bomba de control (parte suave) esté plana.
4. Cuando la parte inferior de la bomba de control esté plana, indica que el fluido que llenaba el manguito se movió al balón regulador de presión (PRB), desinflando el manguito (Figura 5). La uretra se abre y ya puede orinar.
5. El fluido regresa automáticamente del PRB para volver a llenar el manguito. Una vez lleno, el manguito aprieta de nuevo la uretra para cerrarla. Si siente que no vació su vejiga por completo antes de volver a llenar el manguito, apriete la parte suave de la bomba de control algunas veces más para reabrir la uretra. Es una buena idea tener el hábito de vaciar su vejiga de manera regular, cada dos o tres horas.

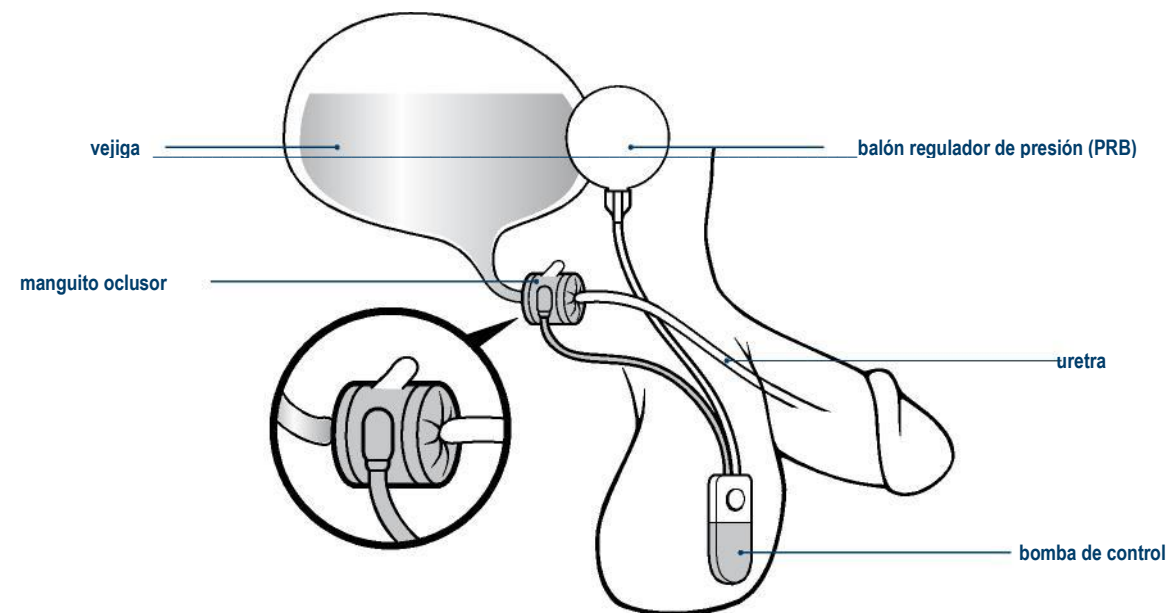

Figura 2



Figura 3

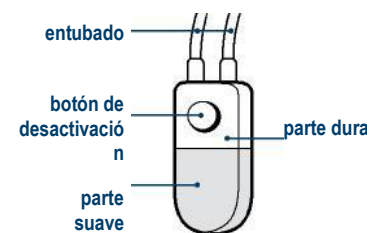

Figura 4

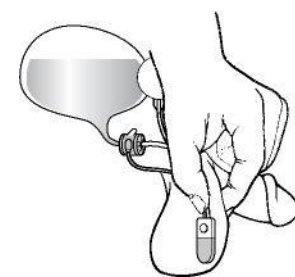

Figura 5

Es importante que alguien más, como su esposa, sepa cómo funciona el Sistema de Control Urinario AMS 800 para que lo ayude si es necesario.

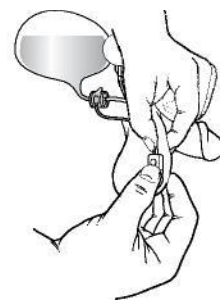
Desactivando el Sistema de Control Urinario AMS 800™

Para desactivar el Sistema de Control Urinario AMS 800:

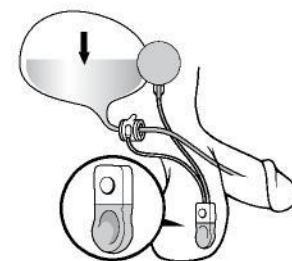
El Sistema de Control Urinario AMS 800 tiene un botón de desactivación que detiene el flujo del fluido de un componente a otro. Su doctor puede desactivar su dispositivo en distintos momentos, como cuando se está recuperando después de su cirugía o antes de insertar un catéter u otro instrumento en su uretra.

1. Apriete y libere la parte suave de la bomba de control varias veces, tal y como lo haría para orinar.
2. Después de vaciar el manguito completamente (el manguito está vacío cuando la bomba permanece plana), deje que la bomba de control se vuelva a llenar parcialmente (aproximadamente 30-60 segundos). Cuando la bomba de control se vuelve a llenar parcialmente, oprima firmemente el botón de desactivación en la parte de arriba de la bomba de control. Después de oprimir el botón de desactivación, seguirá sintiendo el botón en la parte superior de la bomba. Oprimir el botón de desactivación bloquea el flujo de fluido a través de la bomba de control. Cuando el dispositivo esté desactivado adecuadamente, se sentirá una pequeña hendidura en el centro de la parte suave de la bomba. El manguito ahora permanecerá abierto (Figura 6).
3. Cuando se desactiva el Sistema de Control Urinario AMS 800, el manguito alrededor de su uretra no detendrá el flujo de orina. Debe utilizar protectores mientras está desactivado el Sistema de Control Urinario AMS 800.



Figura 6

¿Qué pasa si el botón de desactivación se oprime de manera accidental? Se desactiva el dispositivo y pueden ocurrir dos problemas.

1. El fluido podría no rellenar el manguito, por lo que usted seguiría teniendo goteos de orina, o el fluido podría bloquear el manguito por lo que no podría orinar. Si ocurre cualquiera de estos dos problemas notará que la bomba se siente diferente a su estado normal.
2. Usted puede activar el dispositivo para resolver estos problemas siguiendo los mismos pasos para el uso/activación del dispositivo (arriba).

Precauciones especiales que deben tomarse con su Sistema de Control Urinario AMS 800 cuando se somete a un procedimiento médico

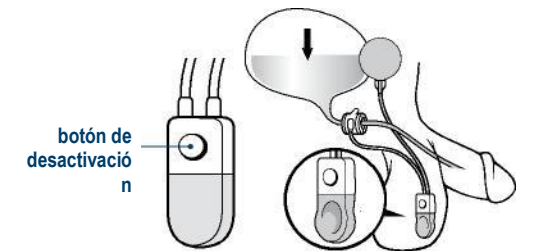
Es importante que los profesionales del cuidado de la salud sepan que usted tiene un Sistema de Control Urinario AMS 800 antes de someterse a cualquier procedimiento médico. Esto es especialmente importante para cualquier procedimiento que requiera la inserción de un catéter o cualquier otro instrumento en la uretra. Dichos procedimientos pueden realizarse de manera segura únicamente después de haber desactivado el Sistema de Control Urinario AMS 800 (véanse las instrucciones de desactivación).

No desactivar el Sistema de Control Urinario AMS 800 antes de insertar un catéter u otro instrumento en la uretra puede producir daño en el dispositivo y/o su uretra. Es posible que dicho daño pueda requerir la remoción del dispositivo.

¿Dónde puedo obtener más información acerca del Sistema de Control Urinario AMS 800?

Su doctor es la mejor fuente para obtener más información acerca del Sistema de Control Urinario AMS 800. Su doctor está más familiarizado con su situación médica y puede trabajar con usted para asegurarse que obtenga los mejores resultados posibles del Sistema de Control Urinario AMS 800. Póngase en contacto con su doctor si tiene preguntas o si desea recibir información adicional.

También puede llamar al enlace de pacientes de Boston Scientific al 1-800-328-3881, opción 2, o visite nuestro sitio web www.bostonscientific.com.

Pida su Brazaletes con identificación médica del Sistema de Control Urinario AMS 800

Sin cargo para usted, si lo solicita Boston Scientific le enviará un brazaletes con identificación médica que puede utilizarse para alertar a cualquier profesional médico que lo esté tratando para que consulte un urólogo antes de una cateterización de uretra. Haga su solicitud en línea en www.AUSmedicalID.com, o por teléfono al 844.433.2837. Hay dos estilos para escoger:



Banda de silicona



Banda metálica

Precaución: La ley federal estadounidense restringe la venta de este dispositivo para o por orden de un médico.

Su doctor es su mejor fuente para obtener información acerca de los riesgos y beneficios del Sistema de Control Urinario AMS 800™. Hable con su doctor para que le dé un listado completo de riesgos, advertencias e información de seguridad importante.

El Sistema de Control Urinario AMS 800 está previsto para su uso en el tratamiento de incontinencia urinaria (deficiencia del esfínter intrínseco) por estrés en hombres después de una cirugía de próstata.

Los hombres con diabetes, lesiones en la espina dorsal o infecciones en la piel pueden tener un mayor riesgo de infección. Algunos dispositivos AMS 800 contienen un antibiótico (Tratamiento Superficial con Antibiótico InhibiZone™). El dispositivo podría no ser adecuado para pacientes que sean alérgicos a los antibióticos contenidos dentro del dispositivo (rifampina, minociclina u otras tetraciclinas) o que tengan lupus sistémicos.

Los riesgos potenciales pueden incluir: mal funcionamiento/falla del dispositivo que puede llevar a una cirugía adicional, desgaste/pérdida de tejido (erosión del dispositivo/tejido), incapacidad para orinar (retención urinaria), infección y dolor/dolencia. MH-545611-AA

Todas las imágenes son propiedad de Boston Scientific. Todas las marcas registradas son propiedad de sus propietarios respectivos.

EL CONTENIDO ES PROPORCIONADO POR BOSTON SCIENTIFIC. BOSTON SCIENTIFIC SE DEDICA A TRANSFORMAR VIDAS MEDIANTE SOLUCIONES MÉDICAS INNOVADORAS QUE MEJORAN LA SALUD DE LOS PACIENTES ALREDEDOR DEL MUNDO

**Boston
Scientific**
Advancing science for life™

Boston Scientific Corporation México
Insurgentes Sur 1602, piso 2
Crédito Constructor, Benito Juárez
03940

www.bostonscientific.com.mx

© 2018 Boston Scientific Corporation o sus filiales. Todos los derechos reservados.

URO-651203-AA

